RADIOGRAFÍA DE UNA EPIDEMIA

LA IMPORTANCIA DE AUMENTAR LOS IMPUESTOS AL TABACO

IECS
INSTITUTO DE EFECTIVIDAD CLINICA Y SANITARIA

6 personas mueren cada día a consecuencia del tabaquismo.

¢300.318 millones* es el costo del daño producido por el cigarillo en el sistema de salud y la economía.

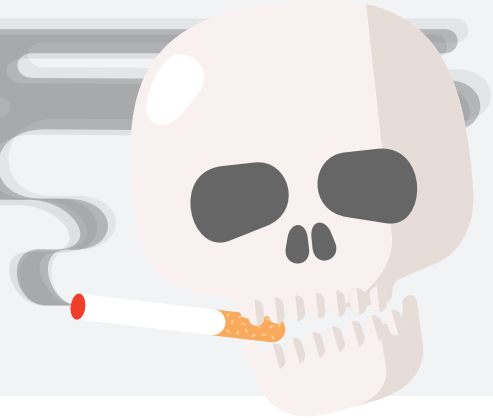

EL AUMENTO DEL PRECIO DE LOS CIGARRILLOS ES, SEGÚN LA OMS, LA MEJOR MEDIDA PARA REDUCIR LA EPIDEMIA DE TABAQUISMO.

FUMAR DAÑA LA SALUD Y LA ECONOMÍA

PRODUCE MUERTES Y ENFERMEDADES:

9% de todas las muertes que se producen en el país pueden ser atribuidas al cigarrillo.

2.174
MUERTES ANUALES

+de 16 mil
Casos anuales de Enfermedad Pulmonar Obstructiva Crónica (EPOC), cáncer, enfermedades cardíacas y otras enfermedades se producen por el consumo de tabaco.

TIENE UN COSTO ECONÓMICO Y SOCIAL:

¢166.780 millones*
Costos directos sobre el sistema de salud
Son los gastos de atención médica y tratamientos en centros de salud y hospitales.

¢75.000 millones*
Productividad laboral perdida
Es el dinero que el país pierde a causa de la enfermedad y muerte prematura de población laboralmente activa.

¢58.500 millones*
Cuidados familiares
Es el costo del tiempo que familiares y allegados deben dedicar al cuidado de personas que enferman por el tabaquismo.

LOS BENEFICIOS QUE TIENE AUMENTAR UN 50% LOS PRECIOS DE LOS CIGARRILLOS A TRAVÉS DE IMPUESTOS:

EL PAÍS OBTENDRÍA UN BENEFICIO ECONÓMICO TOTAL DE
¢327.853 millones*
en concepto de: costos sanitarios directos evitados, costos de productividad laboral perdida, cuidados familiares evitados y aumento de la recaudación impositiva.

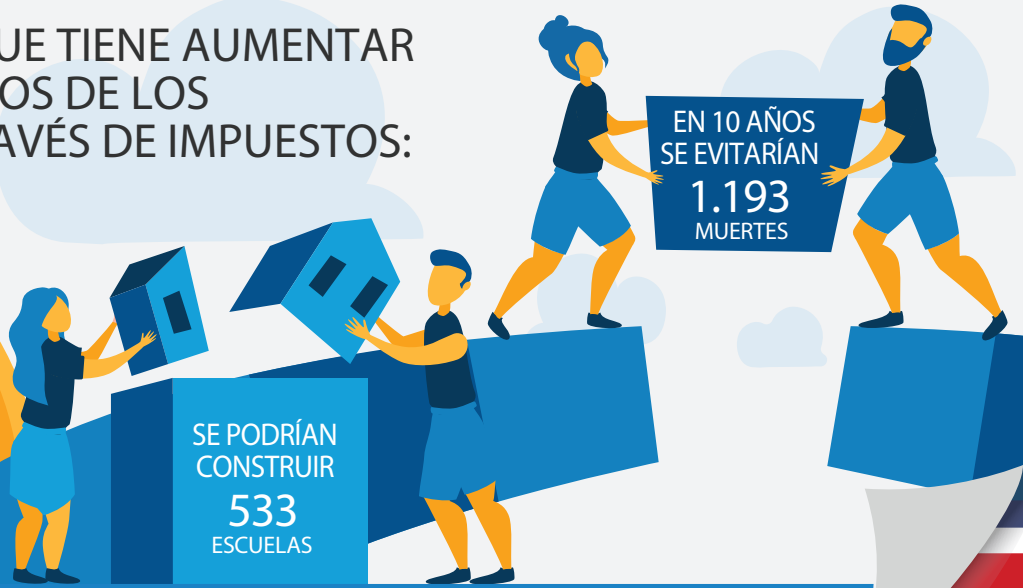

MÁS INFORMACIÓN: www.iecs.org.ar/tabaco

* Los resultados están expresados en colón costarricense (¢).
Tasa de cambio 2020: ¢587,29 = USD 1 (dólar americano)

ENFERMEDADES Y MUERTES ATRIBUIBLES AL TABACO

PERSONAS QUE ANUALMENTE ENFERMAN:

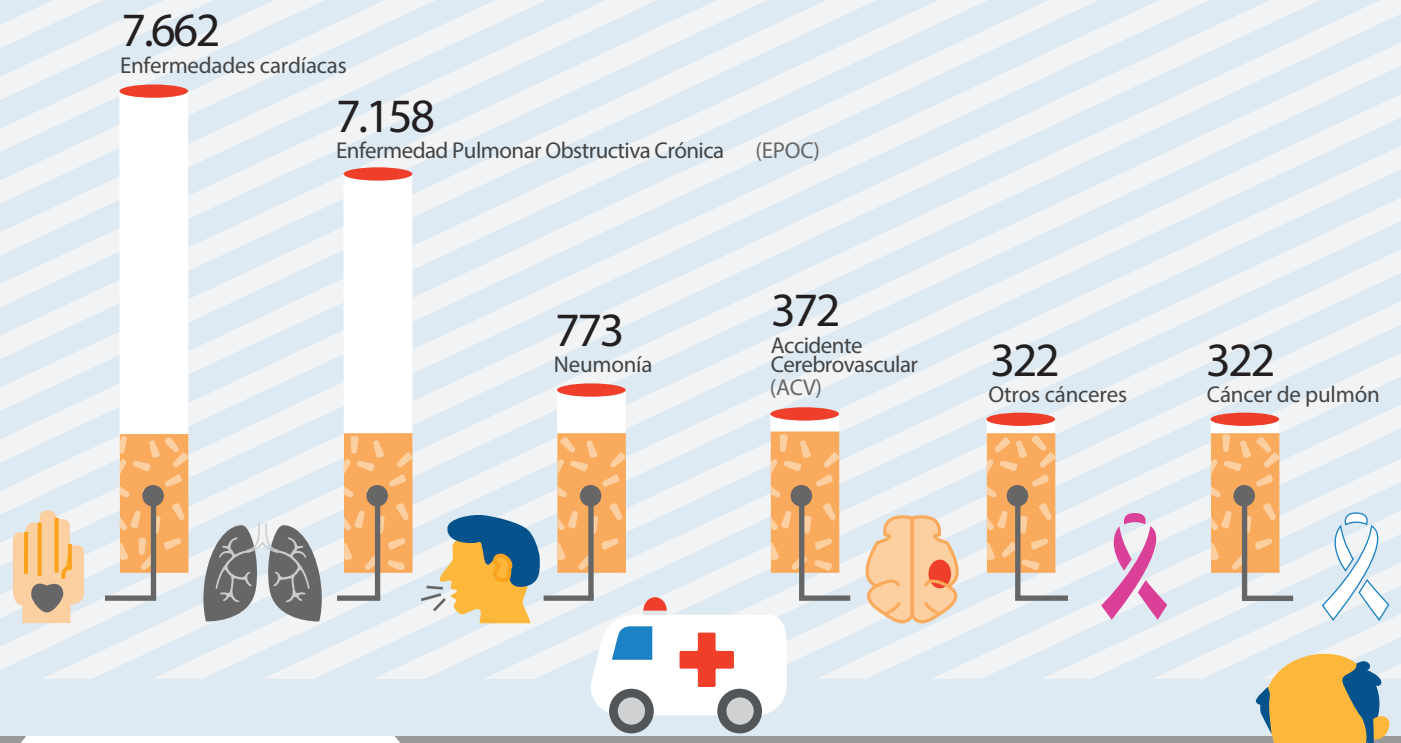

El tabaquismo es la principal causa de muerte prevenible a nivel mundial.

9% DE LAS MUERTES EN EL PAÍS SON ATRIBUIBLES AL TABAQUISMO.

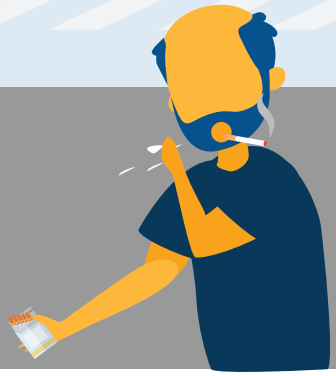

MUERTES ANUALES ATRIBUIBLES AL TABAQUISMO:

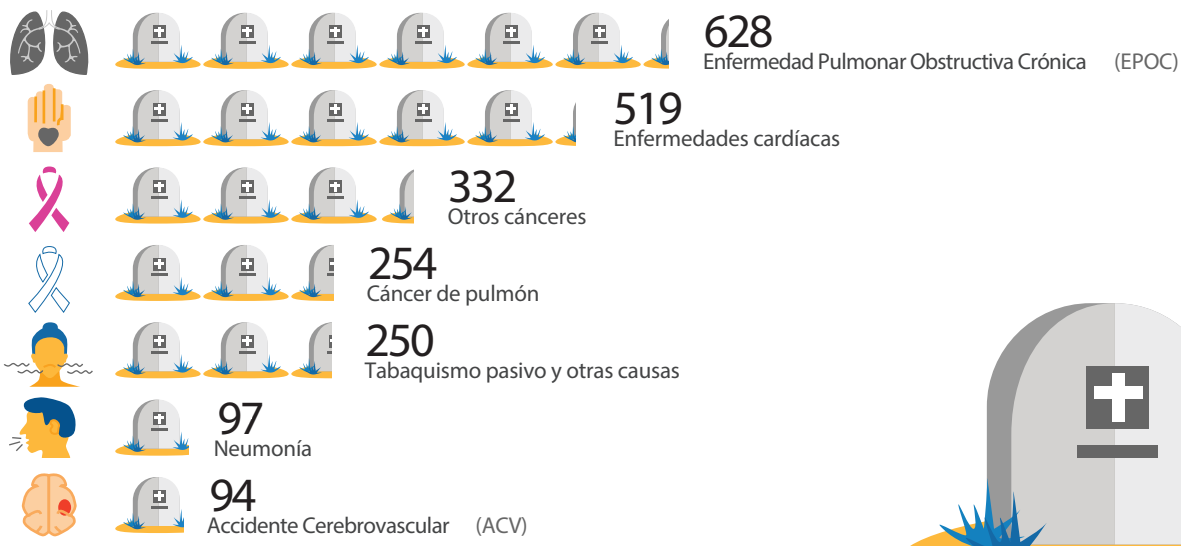

LOS COSTOS DEL TABAQUISMO

CÓMO IMPACTA EL CONSUMO DE TABACO SOBRE LA ECONOMÍA NACIONAL

COSTOS DIRECTOS EN EL SISTEMA DE SALUD:

¢166.788 millones*

SE GASTAN POR AÑO EN LA ATENCIÓN DE LAS ENFERMEDADES RELACIONADAS AL CONSUMO DE TABACO.

(Dinero que se destina la atención médica y tratamientos en centros de salud y hospitales.)

LAS ENFERMEDADES PROVOCADAS POR EL TABAQUISMO REPRESENTAN EL 6,5% DE TODO LO QUE EL PAÍS GASTA POR AÑO EN SALUD.

COSTOS INDIRECTOS PARA LA SOCIEDAD:

¢133.530 millones*

ES EL COSTO INDIRECTO

Son costos que recaen sobre las personas que enferman (y eventualmente, mueren) y sobre sus familias y allegados, quienes asumen las tareas de cuidado.

¢58.516 millones*

COSTO DE CUIDADOS DE FAMILIARES Y ALLEGADOS

Esto representa el

0,9% del PBI

EQUIVALE AL DOBLE DE TODO LO QUE EL PAÍS INVIERTE EN INVESTIGACIÓN, CIENCIA Y TECNOLOGÍA.

¢75.014 millones*

POR PRODUCTIVIDAD LABORAL PERDIDA

¢50.788 millones* POR DISCAPACIDAD

¢24.226 millones* POR MUERTE PREMATURA

UN BALANCE NEGATIVO PARA LA SOCIEDAD:

INGRESOS FISCALES

¢27.185 millones*

(recaudación impositiva)

COSTOS

¢300.318 millones*

(directos e indirectos)

LO QUE SE RECAUDA HOY POR IMPUESTOS AL TABACO APENAS CUBRE EL 9% DE TODO LO QUE EL PAÍS PIERDE DEBIDO AL TABAQUISMO

MÁS INFORMACIÓN: www.iecs.org.ar/tabaco

* Los resultados están expresados en colón costarricense (¢).
Tasa de cambio 2020: ¢587,29 = USD 1 (dólar americano)

EL TIEMPO ES DINERO

LAS VICTIMAS INVISIBLES

EL COSTO DE LAS PERSONAS QUE BRINDAN CUIDADOS FAMILIARES

Quienes sufren enfermedades atribuibles al consumo de tabaco requieren asistencia, cuidados.

Aproximadamente 3 de cada 4 personas dedicadas al cuidado son mujeres.

En la mayoría de los casos, estas tareas las asumen las esposas e hijas de quienes se enferman.

EL TIEMPO ASIGNADO AL CUIDADO:

900 horas

Es el tiempo que dedica anualmente cada familiar o allegado a atender personas con enfermedades vinculadas a tabaquismo .

Esto equivale a:

hasta 6 horas por día:

ESTA DEDICACIÓN EQUIVALE A:

¢58.516 millones*

ESE MONTO REPRESENTA EL

0,2% del PBI

MÁS DEL 36% DE ESTA CARGA ECONÓMICA ASIGNADA AL CUIDADO CORRESPONDE A LA ATENCIÓN DE PERSONAS CON CASOS GRAVES DE EPOC Y A CANCER DE PULMÓN.

* Los resultados están expresados en colón costarricense (¢).
Tasa de cambio 2020: ¢587,29 = USD 1 (dólar americano)

¿QUÉ BENEFICIOS TRAERÍA AUMENTAR LOS IMPUESTOS?

SI LOS CIGARRILLOS AUMENTARAN UN 50% SU PRECIO:

EL PAÍS OBTENDRÍA
EN LOS PRÓXIMOS 10 AÑOS
UN BENEFICIO ECONÓMICO TOTAL DE
¢327.853 millones*

¢101.262 millones*
AHORRADOS EN COSTOS DEL SISTEMA DE SALUD

COSTOS INDIRECTOS

¢58.462 millones*
GANADOS POR PRODUCTIVIDAD LABORAL

¢32.963 millones*
AHORRADOS EN COSTOS DE CUIDADORES

ADEMÁS, SE AUMENTARÍA LA RECAUDACIÓN IMPOSITIVA EN
¢135.167 millones*

EL ARGUMENTO DEL COMERCIO ILÍCITO BAJO LA LUPA

La industria tabacalera se opone a que los impuestos aumenten. Dice que ese aumento alienta el comercio ilícito y que, como consecuencia de ello, el Estado recauda menos dinero.

¿QUÉ DEMUESTRA LA EVIDENCIA CIENTÍFICA?

- Existe evidencia en la región de que el aumento de impuestos no provoca un aumento significativo del comercio ilícito.

- De acuerdo con los resultados de este estudio, el aumento de impuestos:

SALVA **1.193** VIDAS | EVITA **9.515** ENFERMEDADES

GENERA UN BENEFICIO ECONÓMICO TOTAL DE
¢327.853 millones*
Aún considerando un escenario pesimista de potencial comercio ilícito.

LA OMS SEÑALA QUE SE DEDEN
SUBIR LOS IMPUESTOS AL TABACO Y, AL MISMO TIEMPO,
APLICAR MEDIDAS PARA CONTROLAR EL COMERCIO ILÍCITO .

MÁS INFORMACIÓN: www.iecs.org.ar/tabaco

* Los resultados están expresados en colón costarricense (¢).
Tasa de cambio 2020: ¢587,29 = USD 1 (dólar americano)

I LA IMPORTANCIA DE AUMENTAR LOS IMPUESTOS AL TABACO EN COSTA RICA

El tabaquismo es la principal causa prevenible de muerte y enfermedad a nivel mundial. Cada año, más de cinco millones de muertes en el mundo son atribuibles al consumo de productos de tabaco, y se espera que para 2025 la cantidad de decesos anuales alcance los 10 millones. En Costa Rica, se estima que el 20% de los hombres y el 8,3% de las mujeres son fumadores.

La información que aquí se presenta forma parte de una investigación en la que colaboraron más de 40 investigadores y decisores sanitarios de universidades, centros de investigación e instituciones públicas de Argentina, Brasil, Chile, Colombia, Costa Rica, Ecuador, México y Perú. Los resultados se obtuvieron utilizando un modelo matemático desarrollado por el grupo de investigación, que permite estimar las probabilidades que tienen las personas de enfermar o morir a causa de cada una de las principales condiciones de salud asociadas al tabaquismo.

En Costa Rica el tabaquismo ocasiona una importante cantidad de muertes, enfermedades y costos sanitarios y sociales. El mayor peso está dado por las enfermedades cardiovasculares, la enfermedad pulmonar obstructiva crónica (EPOC) y cánceres . Su impacto en la mortalidad y en la calidad de vida es responsable en forma directa de la pérdida de más de 76.432 años de vida cada año, y explica el 9% de todas las muertes que se producen en el país en mayores de 35 años. Esto representa casi 2.174 muertes por año que podrían ser evitadas.

El tabaquismo genera además un costo médico directo anual de más de ¢300 mil millones (colones costarricenses), un costo de productividad laboral perdida superior a los 75 mil millones, y costos de cuidado informal de más de 58 mil millones. En total, estos costos equivalen a más del 0,9% de todo el producto bruto interno (PBI) del país. La recaudación impositiva por la venta de cigarrillos es de alrededor de $27 mil millones anuales, un valor que apenas llega a cubrir el 9% de los costos económicos totales provocados por el cigarrillo en el sistema de salud y la sociedad.

El aumento del precio real de los cigarrillos a través de impuestos es reconocido en el mundo como la medida más costo-efectiva para reducir su consumo . Debido al bajo precio al que los consumidores acceden a los cigarrillos en el mercado, existe un amplio margen para aumentar los impuestos a los productos de tabaco. Como puede observarse en los resultados de esta investigación, con un incremento en el precio de los cigarrillos a través de impuestos en Costa Rica podrían lograrse enormes beneficios para toda la población.

Particularmente, un aumento en el precio de los cigarrillos a través de impuestos de tan sólo un 50% podría llegar a evitar más de 1.193 muertes, 5.717 infartos, 499 nuevos cánceres y 514 accidentes cerebrovasculares (ACV) en un plazo de diez años. Y aun así el precio de los cigarrillos continuaría siendo bajo para los estándares internacionales. Además, se podrían generar recursos por más de $300.000 millones, cifra derivada del ahorro en gastos sanitarios, costos de productividad laboral, costos de cuidadores y del aumento en la recaudación impositiva.

Nuestro estudio muestra además que la preocupación por el potencial aumento del comercio ilícito ante la suba de impuestos no está justificado ni debería ser un desaliento para que el país avance firmemente con el incremento de impuestos al tabaco. Aún en un escenario pesimista de comercio ilícito, el país obtendría considerables beneficios sanitarios y económicos al incrementar los impuestos.

El equipo de profesionales que realizó esta investigación espera que estos resultados ayuden a aumentar la conciencia sobre el impacto sanitario y económico del tabaquismo, y constituyan una herramienta útil para que los gobiernos y sistemas de salud puedan definir medidas más efectivas y eficientes en la lucha contra su consumo.

Financiamiento: Este trabajo colaborativo se realizó con la ayuda de una subvención del Centro Internacional de Investigación para el Desarrollo de Canadá (IDRC) y el Instituto de Investigación del Cáncer del Reino Unido (CRUK).

CÓMO CITAR ESTE TRABAJO: Instituto de Efectividad Clínica y Sanitaria. La importancia de aumentar los impuestos al tabaco en Costa Rica. Palacios A, Espinoza A, Amador N, Bardach A, Casarini A, Rodríguez Cairoli F, Espinola N, Balan D, Perelli L, Comolli M, Augustovski F, Alcaraz A, Pichon-Riviere A. Dic. 2020, Buenos Aires, Argentina.
Disponible en: www.iecs.org.ar/tabaco

* Los resultados están expresados en colón costarricense (¢).
Tasa de cambio 2020: ¢587,29 = USD 1 (dólar americano)